

Nytt Oppsett av Parallels (WebMed på Mac OS)

1. Gå til <https://portal.webmed.no/>

- Logg inn / Sign in med brukernavn og passord som tidligere brukt i Citrix eller som mottatt på e-post fra WebMed:

Brukernavn: webmed**BRUKERNAVN** eller bare **BRUKERNAVN**.

Passord: Samme som i Citrix.

Merk: Mangler du brukernavn/passord, ta kontakt:

Direkte med Aspector på telefon (+4798222302)

Eller WebMed support på chat (Webmed.no / i WebMed) eller telefon (+4724077044)

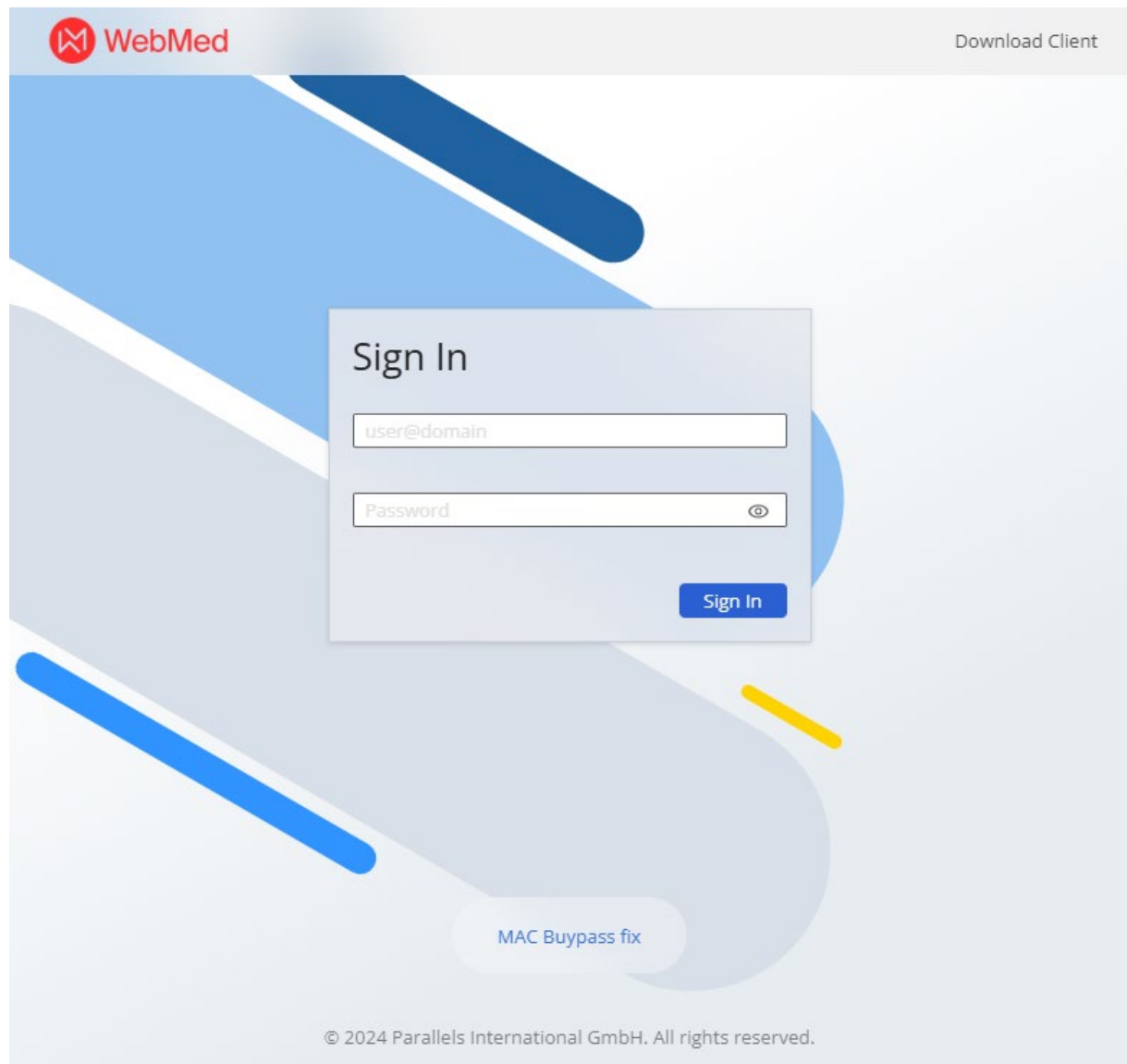

2. Etter du har trykket Logg inn / Sign in, vil du bli spurt om «Auto login». Trykk Ja / Yes.

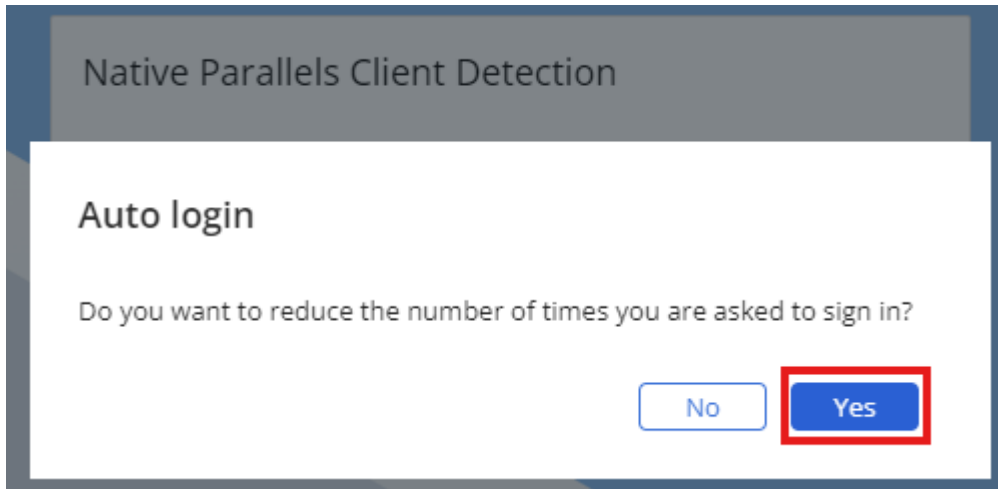

3. I neste dialogboks trykker du på Oppdag klient / Detect Client.

Merk: Om du tidligere har brukt eller har installert Parallels RAS, må du allikevel Oppdag klient / Detect Client. Men da vil den finne programmet, slik at du kan hoppe rett til **steg 8**.

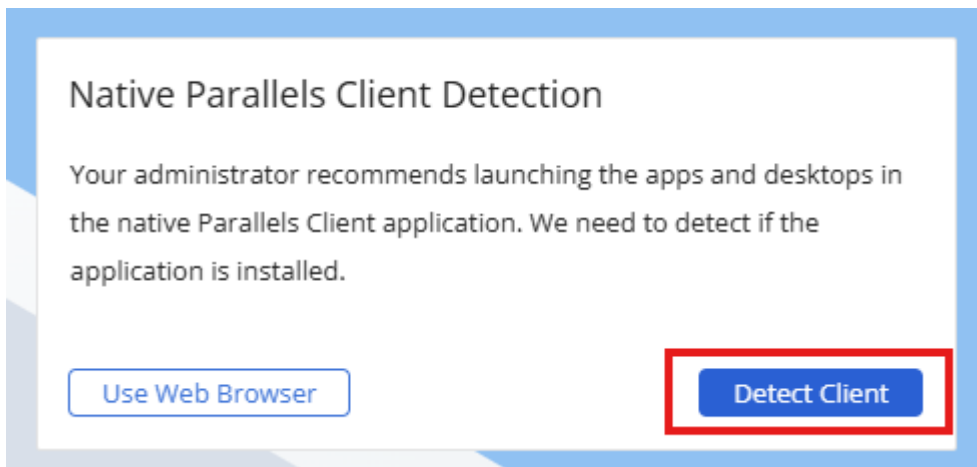

4. Når du har gjort dette blir du spurt om du vil tillate at dette nettstedet åpner «Parallels Client»?». Her trykker du Tillat alltid / Always allow.

5. Når det kommer opp at det ikke finnes noe klient, trykker du på Installer klient / Install Client.

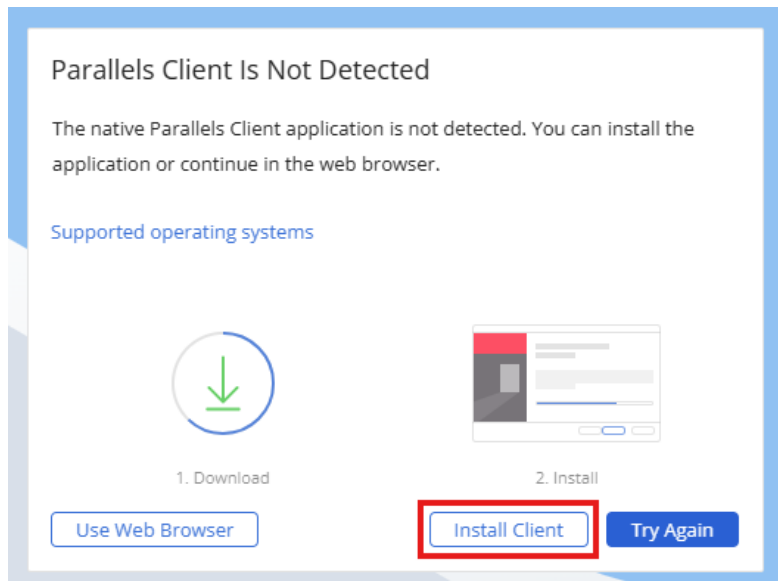

6. Du blir sendt inn i AppStore, og tilhørende appside for «Parallels Client». Last ned og installer «Parallels Client».

7. Når installasjonen er ferdig trykk Prøv igjen / Try again i Parallels portalen. Portalen vil nå gjenkjenne Parallels klienten.

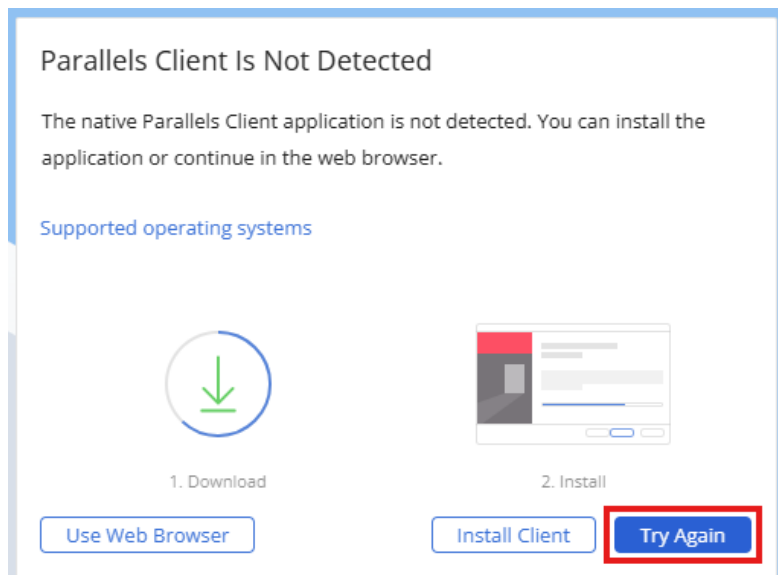

8. Etter klienten er installert og validert vil du bli sendt videre inn i Parallels portalen.
- Trykk på kontorklienten med WebMed ikonet for ditt kontor for å starte WebMed.

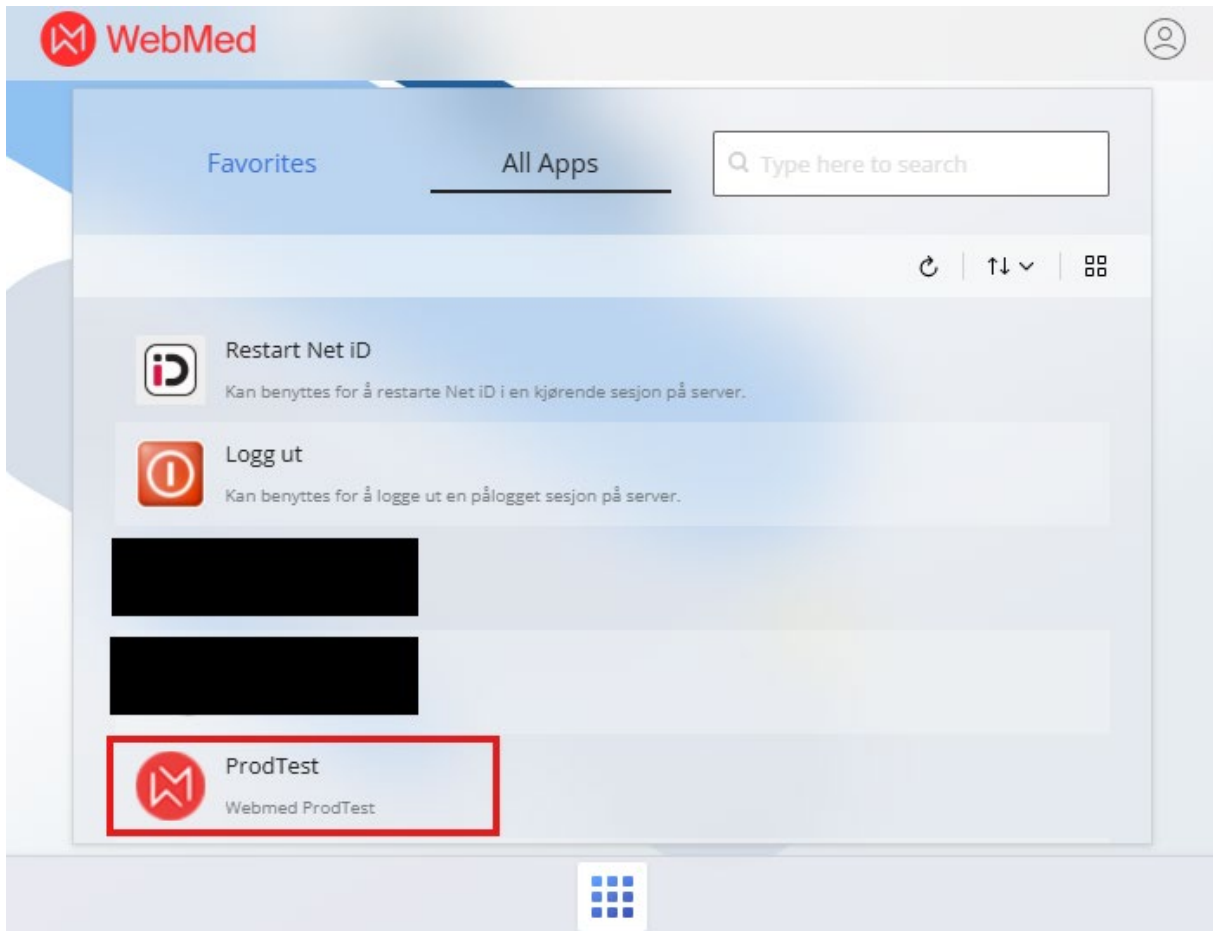

Du har nå nytt Oppsett av Parallels (WebMed på Mac OS). Bruk <https://portal.webmed.no/> neste gang du skal bruke WebMed på din mac.

Forklaring på funksjoner i Parallels portalen kommer i et eget dokument: «NAVN HER»